減資受付のご案内

2026年11月21日（土）～12月20日（日）まで
減資（出資金の一部払戻し）を受け付けています

■申込方法

最寄りの店舗、または宅配の担当者から減資申込書（伝票）をお受け取りいただき、必要事項をご記入の上、お申し込みください。お申し込み時に組合員ご本人であることを確認させていただく場合があります。マイナンバーカード・運転免許証など本人確認のできる書類をご用意ください。

■払戻し方法

生協登録口座もしくは組合員本人名義の金融機関口座に、2027年3月19日（金）にお振込みします。

■お願い

減資後の出資金残高につきましては、組合員の月平均利用高である1万円以上を残すことにご協力をお願いします。

お問い合わせ　ご不明な点などがございましたら、最寄りの店舗、コープデリ宅配の担当者、あるいは右記までご連絡ください。

大宮コールセンター 出資金に関するお問い合わせ係
0120-677-300　受付時間　9:00～18:00（日曜休み）

コープみらい理事会だより

2026年度第5回理事会
2026年10月2日（金）

主な報告事項

- コープみらい9月度まとめと10～11月度課題
- コープデリグループ9月度まとめと10～11月度課題
- コープ高倉店改装オープン報告
- 2026年9月総代懇談会開催報告
- 参加とネットワーク活動報告
- 令和8年台風第25号の被害・対応状況について
- 「令和8年大雨被害産地支援募金」の実施について
- 令和8年8月千葉豪雨CO･OP共済契約者訪問活動報告
- 宅配事業2026年度年末年始プロモーションの日程について
- 店舗事業2026年度「年末・年始商戦」基本計画について
- 能登復興支援「つながる力で能登を笑顔に」のまとめについて
- コープみらい「第2回みんなのよみきかせ絵本大賞」当選報告
- コープいしかわ組合員招待企画「つな♡のと旅企画」実施報告
- 2026年度　平和の取り組み開催報告（埼玉エリア･東京エリア）
- 2026年度コープデリグループ「子ども参観日」実施報告
- 2026年度「美ら島応援もずくプロジェクト」の寄付について
- 2026年度「佐渡トキ応援お米プロジェクト」の寄付について
- 「ともに」の力で笑顔の明日を！
  「東宝・コープみらい財団・コープデリサービス」協同企画実施報告
  - 「コープみらい奨学生に演劇の感動を届けよう！第4弾『キングダムⅡ-継承-』」
  - 「コープみらい奨学生に演劇の感動を届けよう！第5弾ミュージカル『民王』」

などが報告され、確認されました。

コープみらいの現況
（2026年10月20日現在）

組合員数	392万8,123人
出資総額（預り金含む）	731億2,295万円
事業高 10月度	365億7,089万円（前年比104.1%）
宅配	252億6,997万円（前年比104.4%）
店舗	108億1,164万円（前年比103.5%）
累計全体	2,547億1,347万円（前年比99.8%）
経常剰余金 10月度	△1億7,973万円（前年差△6億7,666万円）
累計	5億62万円（前年差△56億3,148万円）

QUIZ クロスワード

□に入る文字を並べてできる
言葉はなんでしょう？

ヒント：あわてんぼうのサンタクロースが落っこちたのは？

正解者50人にステキなプレゼントが当たります！

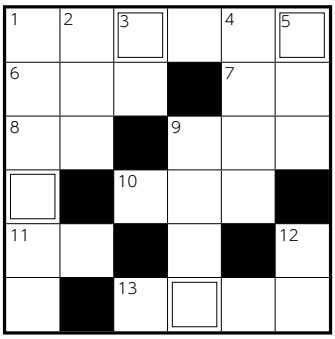

【タテのカギ】
①アルミニウムでできている日本の硬貨は？
②道路を英語で言うと？
③アルファベットのLとNの間は？
④童話に出てくる、嘘をつくと鼻が伸びる人形
⑤積み重ねたり並べたりして遊ぶ木の玩具
⑨デメリットの反対は？
⑫忘れないように紙などに書き留めておくこと

【ヨコのカギ】
①お絵描きなどに使う色のついた鉛筆
⑥スポーツなどで一緒に戦う仲間、集団のこと
⑦ペットや人に寄生し血を吸う小さい虫
⑧東京の古い呼び名は？
⑨品物の価値を見極めること。彼の○○○は間違いない
⑩二人組はコンビ、三人組は？
⑪かつお節や煮干しでとるスープのこと
⑬東北の芋煮によく使われるねっとりした芋

●締め切り
12月10日
当日消印有効

クイズの応募方法は
右ページをご覧ください

10月号 正解
「ヤキイモ」
応募総数　1,783通

ス	ジ	コ	■	シ	ヤ
■	ア	テ	サ	キ	■
カ	イ	サ	ツ	■	ブ
ニ	■	キ	マ	グ	レ
タ	コ	■	イ	チ	イ
マ	マ	ト	モ	■	ク